



FUNDACIÓN
Real Madrid

ESCUELAS SOCIODEPORTIVAS DE FÚTBOL



TEMPORADA 2020-2021

DE 5 A 17 AÑOS

Descuentos a empleados y socios del Real Madrid C.F., miembros de la Fundación Real Madrid, alumnos de las Escuelas Sociodeportivas y titulares del Carné Madridista. Becas y Semi-becas para familias en riesgo de exclusión. Las sesiones de entrenamiento serán presenciales o telemáticas en función de las indicaciones de las autoridades sanitarias.

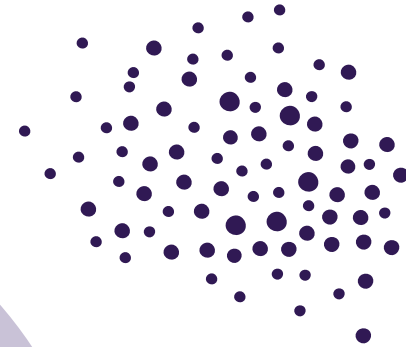

PRESENTACIÓN

OBJETIVOS

Compañerismo, autoestima, autonomía, respeto, salud, igualdad y motivación son los valores del deporte de equipo en los que la Fundación Real Madrid quiere educar e integrar a todos los alumnos beneficiarios de las escuelas y proyectos sociodeportivos que suponen el reflejo del compromiso social del Real Madrid C. F.

- ✔ **Educación en valores** a través de la práctica del fútbol a todos los niños y niñas que así lo deseen, sean cuales sean sus circunstancias y capacidades, creando hábitos saludables de vida a través del ejercicio físico.
- ✔ **Propiciar la formación integral** de los alumnos/as y el disfrute del deporte, complementando su educación en aspectos deportivos, técnicos, tácticos, fisicomotrices y psicológicos, así como en sus aspectos humanos, éticos e intelectuales.
- ✔ **Fomentar** la motivación y el sentido de pertenencia.
- ✔ **Facilitar la integración** de menores en riesgo de exclusión social o con distintas capacidades a través de la práctica del deporte de equipo.

FUNCIONES

- ✔ **Enseñanza táctico-técnica** del fútbol, mediante un adecuado y eficaz aprendizaje deportivo en igualdad de oportunidades según la metodología específica de la Fundación Real Madrid: Por una educación real: Valores y Deporte con el programa Entrenando fútbol, enseñando valores.
- ✔ **Formación social**, en un entorno adecuado en el que el participante canalice sus capacidades deportivas desde una perspectiva competencial y humana, teniendo como base los valores positivos del deporte.
- ✔ **Formación educativa**, mediante un complemento y refuerzo de su educación convencional en la escuela-familia.

PROFESORADO

Las Escuelas Sociodeportivas de Fútbol de la Fundación Real Madrid están dirigidas por D. Rafael G^a Cortés, exjugador del Real Madrid C. F. y cuentan con la dirección técnica deportiva de D. Eduardo Agulla y nueve coordinadores deportivos del Área de Fútbol Nacional.

Todos los profesionales que trabajan con la Fundación Real Madrid están debidamente cualificados, siendo licenciados en Ciencias de la Actividad Física y el Deporte, diplomados en Educación Física y/o entrenadores profesionales titulados por la Federación de Fútbol con amplia experiencia en la educación y formación de equipos infantiles.

El profesorado de la Fundación utiliza el fútbol como medio para desarrollar los aspectos sociales y educativos claves en el desarrollo de los menores; de esta forma, el aprendizaje del fútbol es un vehículo educativo e integrador. Por esa razón, todos ellos reciben una formación específica en la metodología pionera y de vanguardia desarrollada por el Grupo de Valores de la Fundación para sus Escuelas Sociodeportivas en todo el mundo y canalizada en el programa de progresión *Entrenando fútbol, enseñando valores*, en cada categoría.



QUIÉN PUEDE ASISTIR

Siguiendo la filosofía de la Fundación Real Madrid de trabajar para llevar el deporte a todos los menores que lo deseen, podrán asistir niños y niñas indistintamente, con edades comprendidas entre los 5 y los 17 años, siendo las categorías las que se detallan:

CATEGORÍA	AÑO NACIMIENTO
Prebenjamines	2015-2013
Benjamines	2012-2011
Alevines	2010-2009
Infantiles	2008-2007
Cadetes	2006-2005
Juveniles	2004-2003

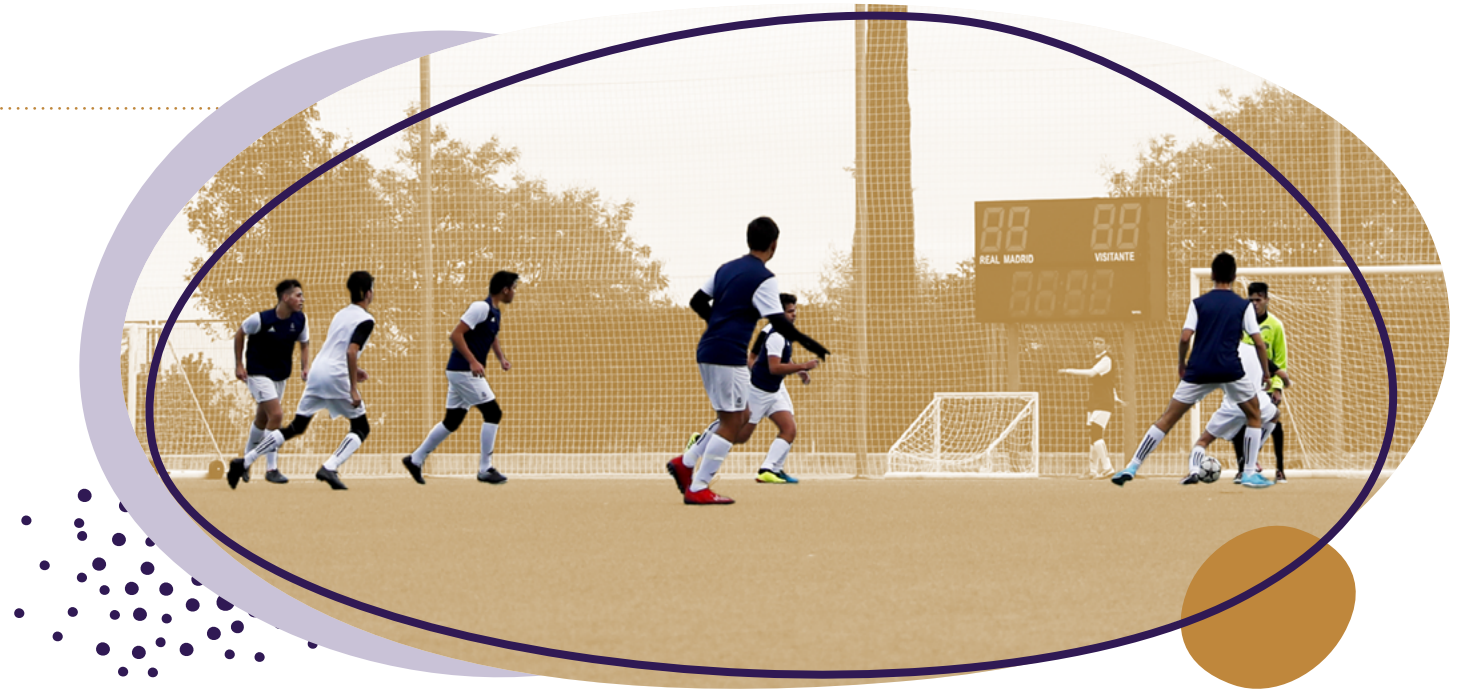

INFORMACIÓN GENERAL ACTIVIDADES DEPORTIVAS

Las sesiones de entrenamiento comenzarán en la semana del 1 de octubre los días correspondientes a la actividad en cada una de las escuelas. Se respetará el calendario escolar fijado por la Comunidad Autónoma correspondiente en lo relativo a días festivos, no lectivos y períodos vacacionales.

Los alumnos de cada escuela serán informados por vía telemática de su primer día de entrenamiento según los días y grupos

que les sean asignados por la Fundación Real Madrid.

El curso seguirá el calendario escolar y finalizará en la misma fecha.

Las escuelas que no cuenten con un número suficiente de alumnos inscritos el 1 de octubre, no iniciarán la actividad y se devolverán los importes de las pre-inscripciones a los alumnos dados de alta. Con esta me-

didada se vela por una actividad óptima para todos los alumnos con grupos suficientes y con una distribución eficiente de los recursos que garantice el mejor servicio.

El objetivo de la Fundación Real Madrid con las Escuelas Sociodeportivas es dar la oportunidad a todos los menores que lo deseen, sean cuales sean sus circunstancias y capacidades, de formarse de manera integral como personas a través de la **práctica**

deportiva en igualdad, inculcándoles los valores positivos de los deportes de equipo que les acompañarán durante toda su vida. **Las Escuelas Sociodeportivas de la Fundación Real Madrid no son proyectos de tecnificación profesional ni suponen, en ningún caso, una pre-cantera del Real Madrid C. F.**, sino que fomentan el disfrute y el aprendizaje del fútbol y los valores como forma adecuada de utilización del tiempo de ocio y un hábito de vida saludable.

FECHAS PARA LA PREINSCRIPCIÓN

Tendrá que haber un mínimo de alumnos/as por grupo y escuela para la puesta en funcionamiento de la escuela solicitada.

Las fechas de matriculación para la temporada 2020/2021 serán las siguientes:

- ✔ **Renovaciones**
del 18 de mayo al 7 de junio.
- ✔ **Renovaciones con cambios**
del 10 al 12 de junio.
- ✔ **Inscripciones de hermanos**
del 15 al 19 de junio.
- ✔ **Nuevos alumnos socios, socios colaboradores o carnet madridista**
del 22 al 26 de junio.
- ✔ **Nuevos alumnos público general**
a partir del 29 de junio.

Los documentos necesarios a presentar por el **alumnado** son:

- ✔ **Documento** SEPA cumplimentado.
- ✔ **Fotografía** tamaño carnet reciente.
- ✔ **Fotocopia** del libro de familia o DNI del alumno (sólo nuevo alumnado).
- ✔ **Fotocopia** del DNI/NIF de padres o tutores (sólo nuevo alumnado).
- ✔ **Certificado** médico, si fuera necesario.



FICHA DE PREINSCRIPCIÓN

Existe un programa de ayudas, becas y semibecas sobre las cuotas en las Escuelas Sociodeportivas para garantizar la igualdad de oportunidades en el acceso para familias en riesgo de exclusión o desventaja social documentada por los Servicios Sociales municipales, así como para otros colectivos de atención prioritaria.

Asimismo, existen descuentos a hijos de socios, miembros colaboradores de la Fundación, titulares del carnet madridista y antiguos alumnos de las Escuelas Sociodeportivas.

La cumplimentación de la ficha de preinscripción y el abono correspondiente no constituyen una garantía de que la actividad pueda desarrollarse ya que al renovarse las plazas antes de renovarse la cesión de instalaciones podría suceder que un grupo o proyecto no saliera adelante, en cuyo caso se devolverá el abono realizado de forma inmediata.

La pre-inscripción y abono son indispensables para participar.

🕒 **Pre-inscripción:** 85 euros (65 euros para antiguos alumnos, hermanos de antiguos alumnos, hijos de socios, titulares del Carné Madridista, miembros colaboradores de la Fundación y alumnos adscritos a los programas de ayudas). Cuota: 50 euros al mes (existe un programa de ayudas para menores en riesgo de exclusión que quieran participar en las escuelas). Existen escuelas con costes reducidos por el tipo de instalación, horarios de la misma y por la presencia de mecenas y colaboradores.

Las cuotas son mensuales y serán abonadas mediante domiciliación bancaria en los primeros 10 días de cada mes. El pago de la matrícula no será devuelto salvo por la no apertura de la escuela. En ningún caso la Fundación Real Madrid devolverá el dinero ingresado por cuotas periódicas si no ha sido notificada la baja del alumno/a en tiempo y forma. Ningún alumno/a podrá comenzar la actividad sin haber realizado la pre-inscripción con su ingreso correspondiente.

PROCESO DE INSCRIPCIÓN

La Fundación Real Madrid, en su política de permanente búsqueda de la excelencia estableció desde la temporada 2019-2020 una nueva herramienta de inscripción en las Escuelas sociodeportivas de fútbol y baloncesto que aúna

la comodidad telemática con la máxima protección de los datos de los alumnos beneficiarios. A continuación les indicamos en un breve resumen cómo utilizar la plataforma, accesible en el siguiente link:

1

PASOS A SEGUIR

- ✓ Descargar en “Documentación de interés” el “Manual de inscripción” que explica cómo cumplimentar la ficha de inscripción en el nuevo sistema.
- ✓ Elegir su caso: renovaciones, alumnos nuevos, becados, escuelas inclusivas o adaptadas, etc. y continuar el proceso.



Portal de Inscripción/Renovación de Escuelas Sociodeportivas

Documentación de interés

Primera fase de inscripción



Nuevos Alumnos
Inscripción de matrícula para nuevos alumnos.



Renovaciones sin cambios
Renovación de matrícula sin cambios para antiguos alumnos.



Renovaciones con cambios
Renovación de matrícula con cambios para antiguos alumnos.



Alta hermanos
Alta de hermanos de antiguos alumnos.



Socios
Solicitud de matrícula para socios de la FRM, Madridistas y socios del Real Madrid.

Importante: Descargar el documento que detalla la documentación necesaria para finalizar el proceso y tenerla preparada. Sin toda la documentación no se podrá terminar la inscripción y, por tanto, no se asegurará la plaza.

2

ELEGIR SU CASO

Los primeros casos sólo implican una única fase de inscripción:

A Renovaciones: Acceder pulsando “Renovaciones sin cambios” (**plazos: del 18 de mayo al 7 de junio**). En la primera pantalla habrá que insertar un código que se enviará por correo electrónico. **Sin ese código no se puede continuar con el proceso de renovación.** Introducido el código, continuar con el proceso.

B Renovaciones con cambios de escuela o día: acceder pulsando “Renovaciones con cambios” (habilitado **del 10 al 12 de junio**) e introducir el código que se enviará por correo electrónico. **Sin ese código no se puede continuar.** Introducido el código, continuar con el proceso.

C Altas de hermanos/as: acceder pulsando “Alta hermanos” (habilitado **del 15 al 19 de junio**) e introducir el código que se le ha enviado al hermano que ya está inscrito en la escuela. Sin ese código no se podrá continuar. Seguir proceso para finalizar la inscripción.

D Socios del Real Madrid C.F., colaboradores de la Fundación y titulares de carnet madridista: acceder pulsando “Socios”, incluyendo el número de socio/carnet madridista/colaborador y su pin correspondiente (habilitado **del 22 al 26 de junio**). Continuar proceso para finalizar la inscripción en la escuela que corresponda.

E Nuevos alumnos: Acceder pulsando “Nuevos Alumnos” y cumplimentar los datos del formulario. Esta opción se habilita **a partir del 29 de junio**, para la inscripción de nuevos alumnos.

3

ELEGIR SU CASO

El resto de casos implica una segunda fase de inscripción, que tendrá que ser aprobada por la Fundación

Segunda fase de inscripción



Becas

Gestión de becas. Permite finalizar el proceso de beca.



Lista Espera

Gestión de lista de espera. Permite finalizar el proceso de lista de espera.



Escuelas Adaptadas

Gestión de matrícula en escuelas adaptadas. Permite finalizar el proceso de inscripción.

F Renovaciones para escuelas inclusivas/adaptadas/en silla: seguir los pasos del apartado B (Renovaciones) hasta el final, eligiendo la escuela correspondiente. Una vez finalizada esta primera parte de la inscripción la Fundación se pondrá en contacto con la familia para enviar un código que permita finalizar la inscripción. Ese proceso se realiza a través del botón "Escuelas Adaptadas/Inclusivas".

G Alumnos nuevos para escuelas inclusivas/adaptadas/en silla: Acceder al proceso de inscripción desde el botón "Nuevos Alumnos" y completar la primera fase. Una vez realizado, la Fundación se pondrá en contacto con la familia para asignar un código con el que completar la segunda fase de la inscripción, a través del botón "Escuelas Adaptadas/Inclusivas".

H Lista de Espera: En el caso de que un alumno/a se inscriba en un grupo ya completo se generará una plaza en la lista de espera de ese grupo, poniéndose la Fundación en contacto con la familia cuando se libere una plaza.

I Becados: Solicitar plaza como nuevo alumno o renovación, aportando la documentación para solicitar la beca o semibeca. Si se otorga la beca, en los días siguientes la Fundación enviará un código a la familia. A través del botón "Becas" deberán finalizar la inscripción. Sin este último paso no se podrá otorgar la beca.



ESCUELAS

MADRID CAPITAL

- ✔ **Colegio Nuestra Señora de Loreto**
C/General Aranzaz, 66. 28027 Madrid
- ✔ **Escuela Aluche**
Avda. Valmojado, s/n. 28047 Madrid
- ✔ **Escuela Canal**
Polideportivo Canal Isabel II.
Avda. Pablo Iglesias, 15. 28003 Madrid
- ✔ **Escuela Alberto García**
Polideportivo Alberto García
(categorías prebenjamín y benjamín).
C/ Reguera de Tomateros, s/n. 28053 Madrid
- ✔ **Escuela El Pozo**
Campo de la Asociación de Vecinos de El Pozo
(categorías alevín, infantil y cadete).
C/ Reguera de Tomateros, s/n. 28053 Madrid
- ✔ **Escuela La Chopera**
Parque del Retiro, s/n.
Entrada Alfonso XII. 28014 Madrid
- ✔ **Escuela Luis Aragonés**
Polideportivo Municipal.
C/ El Provencio, 20. 28043 Madrid
- ✔ **Escuela Orcasitas**
Campo de fútbol Asociación de Vecinos
de Orcasitas. Camino Viejo de Villaverde, s/n.
28041 Madrid
- ✔ **Escuela Orcasur**
Polideportivo de Orcasur
C/ Moreja s/n. 28041 Madrid
- ✔ **Escuela Plata y Castañar**
Polideportivo Municipal.
C/ Plata y Castañar, 7 y 9. 28021 Madrid
- ✔ **Escuela Valdebernardo**
Polideportivo Municipal de Valdebernardo.
C/ Laderade los Almendros, s/n. 28032 Madrid
- ✔ **Escuela Fundaland**
C/ del Monasterio de las Huelgas, 15. 28049 Madrid

COMUNIDAD DE MADRID

- ✔ **Escuela Alcobendas**
Polideportivo Municipal José Caballero.
Ctra. Alcobendas-Barajas. Km. 1.400 (salida 17).
28100 Alcobendas
- ✔ **Escuela Alcalá de Henares**
MOMO Sports Club La Dehesa.
C/ Cogolludo, s/n – Parque Comercial
La Dehesa. 28805 Alcalá de Henares
- ✔ **Escuela Fuenlabrada**
Polideportivo de la Universidad Rey Juan Carlos.
Camino del Molino s/n.
28942 Fuenlabrada
- ✔ **Escuela Leganés**
Polideportivo Julián Montero. C/ Maestro s/n. Zona
Campos del Mercacento. Sector 12 Z. Centro.
28914 Leganés
- ✔ **Escuela Pozuelo de Alarcón**
Polideportivo "El Pradillo".
Camino de las Huertas, s/n.
28223 Pozuelo de Alarcón
- ✔ **Escuela Quinta de Asturias**
Polideportivo Centro Asturiano.
Ctra. de Extremadura km. 2.
28670 Villaviciosa de Odón
- ✔ **Escuela Torrejón de Ardoz** Campo de fútbol del
Complejo Deportivo "Juan Antonio Samaranch"
c/ San Fernando s/n
28851 Torrejón de Ardoz.
- ✔ **Escuela San Fernando de Henares**
Polideportivo Municipal de
San Fernando de Henares.
Pº de Los Pinos, s/n.
28830 San Fernando de Henares

RESTO DE ESPAÑA

- ✔ **Escuela Albacete**
Anexo Campos Carlos Belmonte
Avda. de España s/n. 02006 Albacete
- ✔ **Escuela Ceuta**
Campo de fútbol José Martínez Pirri
C/ Cortadura del Valle s/n. 51005 Ceuta
- ✔ **Escuela Córdoba**
C/ María Goyri, s/n. 14005 Córdoba
- ✔ **Escuela Guadalajara**
Complejo deportivo Fuente de la Niña
Av. de Ricardo Velázquez Bosco, 3. Guadalajara
- ✔ **Escuela Jerez**
Campo de fútbol Picuadueñas. C/ Camino Cruz del
Canto. 11408 Jerez de la Frontera, Cádiz
- ✔ **Escuela Mazarrón**
Complejo Municipal deportivo de Mazarrón.
Ctra. de Mazarrón al Puerto de Mazarrón s/n.
30870 Mazarrón
- ✔ **Escuela de Mérida**
Polideportivo de La Paz
Calle Trébol, 06800. Mérida
- ✔ **Escuela Motril**
Campo Hermanos Callejón.
C/ Santísimo, s/n. 18600 Granada
- ✔ **Escuela Pto. Lumbreras**
Polideportivo de Puerto Lumbreras. Avda. de los
Pinos, s/n. 30890 Puerto Lumbreras (Murcia)
- ✔ **Escuela Segovia**
Pabellón Pedro Delgado.
C/ Dámaso Alonso s/n. 40004 Segovia
- ✔ **Escuela Sevilla**
Campo de Fútbol Las Almenas
C/ Cortijo de la Albarrana. 41015 Sevilla
- ✔ **Escuela Tarancón**
Campo Municipal.
Santa María de la Cabeza, s/n. 16400 Tarancón

- ✔ **Escuela Toledo**
Campo de fútbol de la E.C.E.F.
Avda. de Europa, s/n. 45005 Toledo.
- ✔ **Escuela Uceda**
C/ París, s/n. Urbanización
Caraquiz-Uceda. 19188 Guadalajara
- ✔ **Escuela Talavera de la Reina**
Ebora Formación
Polígono Sector 7, Parcela 1
45683 Talavera de la Reina

Existen escuelas inclusivas para menores con capacidades diferentes, TGD, TEA o Síndrome de Down, con el fin de capacitarles para su futura integración en escuelas ordinarias.

- ✔ **Escuela Atades**
Colegio de Educación Especial San
Martín de Porres. C/ J. Octavio de
Toledo, 2. 50007 Zaragoza
- ✔ **Escuela Las Tablas**
Colegio Fomento las Tablas Valverde
Pº Tierra de Melide 22. 28050 Madrid
- ✔ **Escuela Plata y Castañar**
Polideportivo Municipal.
C/ Plata y Castañar, 7 y 9.
28021 Madrid
- ✔ **Escuela Luis Aragonés**
Polideportivo Municipal.
C/ El Provencio 20.
28043 Madrid
- ✔ **Escuela Fuenlabrada**
Polideportivo de la Universidad Rey
Juan Carlos. Camino del Molino s/n.
28942 Fuenlabrada

CUOTAS

Cada escuela de la Fundación Real Madrid, en función de los horarios, la titularidad y tipología de las instalaciones y de las entidades colaboradoras, cuenta con unas características singulares.

En todas las escuelas existe una pre-inscripción y un total de 9 cuotas mensuales. El impago de la matrícula o pre-inscripción impide el alta como alumno. No se procederá a inscribir para la nueva temporada a los alumnos que tengan cuotas pendientes de pago correspondientes a la temporada 19/20.

Existen descuentos especiales para los antiguos alumnos, hijos de socios del Real Madrid C. F., miembros colaboradores de la Fundación Real Madrid, e hijos de empleados del Real Madrid C. F. y su Fundación.

Existe un programa de ayudas, gracias a la colaboración de ayuntamientos y entida-

des mecenas, para menores en riesgo de exclusión social o familias en desventaja social que quieran participar como alumnos en las escuelas, así como otras ayudas para familias en circunstancias de vulnerabilidad (hijos/as con distintas capacidades, progenitores en desempleo, etc.)

Para la solicitud de este tipo de ayudas, los documentos necesarios a presentar son:

- ✔ **Renta y certificado** de ingresos (obligatorio).
- ✔ **Certificado** del INEM.
- ✔ **Título** de familia numerosa.
- ✔ **Certificado** del grado de discapacidad.
- ✔ **Informe** de los servicios sociales municipales en caso de haberlo.

Además de la información que se recoge seguidamente, la Fundación Real Madrid ofrece todos sus servicios para atender cualquier solicitud de los participantes en las Escuelas Sociodeportivas o sus familias, relativa a las actividades desarrolladas por la Fundación.

Se mantendrá una estrecha relación con los padres, madres o tutores a través del equipo docente de la Fundación

Real Madrid, entendiendo que la formación integral es fruto del compromiso de la Fundación Real Madrid y de las familias. Para ampliar esta información pueden dirigirse a la web corporativa de la Fundación Real Madrid, así como a sus servicios de atención a familias en el correo electrónico escuelas.fundacion@corp.realmadrid.com o al teléfono **91 453 29 05/00** para atender cualquier solicitud de información.

ASISTENCIA SANITARIA

La asistencia sanitaria en el caso de lesión o accidente durante la actividad deportiva realizada en las escuelas de fútbol está cubierta a través de un seguro privado con **SANITAS** en sus centros propios o concertados (Allianz en el caso de localizaciones donde no opera Sanitas). La Fundación Real Madrid no cubrirá ningún importe en centros no autorizados por la aseguradora, ni otros beneficiarios que no sean los alumnos o por otras causas o dolencias no relacionadas con la actividad deportiva en las Escuelas Sociodeportivas.

La Fundación Real Madrid recomienda el uso de gafas homologadas para la práctica deportiva ya que el fútbol es un deporte de contacto y ni la aseguradora ni la Fundación abonarán la rotura de gafas no homologadas durante la actividad.



PARTE DE **Bupa**

EQUIPACIONES DEPORTIVAS

Los jugadores deberán ir siempre uniformados y traerán el calzado adecuado para la práctica de la actividad. La Fundación Real Madrid recomienda el uso de zapatillas "multideporte" o "multitacos" en la iniciación para fomentar un óptimo desarrollo podológico.

No debe olvidarse que se participa en una escuela sociodeportiva, por ello la ropa debe ser cómoda y ha de estar toda ella marcada, con el nombre, para poder identificarla. La Fundación Real Madrid facilitará a lo largo de la temporada a todos los participantes en las escuelas deportivas el siguiente material:

- ✔ Equipación oficial de la **Fundación Real Madrid** (marca Adidas). Esta equipación no supone un coste añadido.



NORMAS DE CONVIVENCIA

Para el correcto y óptimo funcionamiento de las Escuelas Sociodeportivas existe una normativa de convivencia que garantiza el adecuado desarrollo del programa educativo establecido. Para su conocimiento tanto por parte del alumnado como de las familias se detalla la esencia del mismo en:

- ❖ **Respetar los horarios.** Los alumnos deberán acudir en los días y horas marcadas por cada una de las escuelas a las que pertenecen, rogándose la máxima puntualidad.
- ❖ **Respetar a compañeros, entrenador y resto de participantes** de la actividad, evitando comportamientos que afecten a la adecuada convivencia.
- ❖ **No fumar ni beber** alcohol.
- ❖ **Hacer uso adecuado** de las instalaciones.
- ❖ **No usar móvil.**
- ❖ **No sustraer** ni usar sin permiso la propiedad ajena.

En la normativa se recogen distintos tipos de faltas: leves, graves o muy graves. Las consecuencias ante el incumplimiento de

las normas tendrán un carácter educativo y recuperador y van orientadas a ayudar al infractor a comprender los efectos negativos de su conducta más que a penalizarla. No obstante, casos extremos pueden conducir a la expulsión de un alumno.

Las ausencias reiteradas e injustificadas podrán suponer la suspensión temporal del alumno en la actividad.

Por otra parte, es muy importante tener en cuenta que:

- ❖ **Si el participante** necesita contar algo que le moleste o incomode, debe hacerlo a su entrenador, pues él tratará de solucionarlo. Si no se le dice o no se acude a él, no podrá ayudar.
- ❖ **Se recomienda** no llevar cosas de valor ni objetos que puedan perderse, romperse, deteriorarse u olvidarse. Cada participante debe ser cuidadoso con sus cosas asumiendo la responsabilidad de las mismas.

El impago de 1 mensualidad será motivo de expulsión salvo causa de exclusión social verificable por los Servicios Públicos competentes y habiéndose acogido previamente al programa de ayudas.

TORNEO SOCIODEPORTIVO

El alumnado de las escuelas no está federado y, dado que la Dirección de Fútbol de la Fundación Real Madrid considera la competición educativa como parte del proceso de formación de sus jugadores, ha diseñado un formato de "Torneo Sociodeportivo Interno" en el que el alumnado puede consolidar los objetivos aprendidos durante los entrenamientos.

El Torneo es una herramienta educativa dentro del programa formativo de la Fundación. Se trata de encuentros de iniciación infantil en un ambiente de juego y diversión, lúdico y festivo, sin presión ni clasificación sólo por resultados. Como herramienta educativa, se utiliza la Tarjeta Blanca o la división de los partidos en cuartos. Cuenta con una clasificación que contempla, además del resultado, otros parámetros.

El Torneo, además, quiere ser un lugar de encuentro para amigos y familiares en el que TODOS, jugadores, árbitros, entrenadores y padres, disfruten del deporte con cordialidad y respeto. La Fundación Real Madrid se reserva el derecho de expulsión de las personas cuyo comportamiento en las gradas o en la Ciudad deportiva del Real Madrid, sede del Torneo, se considere inadecuado. La participación

en el torneo es un compromiso. Aquellos alumnos que deseen participar en las 13 jornadas del torneo deberán informar a su entrenador a principio de temporada. En cumplimiento de la LOPD informamos a todas las familias de que la realización de fotografías o videos en la ciudad deportiva o en las sesiones de entrenamiento de los alumnos de manera particular por parte de familiares, padres, madres o tutores, no puede divulgarse, difundirse o publicitarse por ningún medio sin el consentimiento expreso de los padres, madres o tutores del resto de alumnos que aparezcan en las imágenes.

La Fundación Real Madrid no es responsable del uso de las imágenes tomadas por particulares sin autorización en la Ciudad deportiva del Real Madrid ni en las instalaciones y polideportivos públicos. Con el fin de evitar conflictos, rogamos limiten la toma de imágenes de menores que no sean sus hijos o tutelados, así como restrinjan su uso al ámbito privado y familiar.

La organización tiene la posibilidad de eliminar del Torneo a los equipos que falten reiteradamente al mismo, reubicando en otros equipos a los jugadores que sí hayan mostrado compromiso.



FUNDACIÓN
Real Madrid

ESCUELAS SOCIODEPORTIVAS DE FÚTBOL

 www.realmadrid.com/fundacion

 91 453 29 00 / 05
Atención al público: L-J de 8 a 15h y viernes de 8 a 14h

 escuelas.fundacion@corp.realmadrid.com

 @Fun_RealMadrid

 fb.com/fundacionrealmadrid
fb.com/campusbaloncestofrm

Mecenas, instalaciones y otros colaboradores de las Escuelas Sociodeportivas de Fútbol de la Fundación:

